

MAPA DO CEŁÓW PROJEKTOWYCH	
Oznaczenie kancelaryjne zgłoszenia pracy geodezyjnej	GN.6640.228.2019
Artuz mapy zasadniczej	7.175.13.21.2; 21.4
Jednostka ewidencyjna	Identyfikator, Nazwa 142803_2_ILÓW
Obręb ewidencyjny	Identyfikator, Nazwa 0016, GIZYCE
Skala mapy	1:1000
Nazwa układu	Prostokątnych płaskich Układ „2000”
Współrzędnych	Wysokości „Kronsztadt 60”
Oznaczenie granic obszaru, który był przedmiotem aktualizacji	
Oznaczenie i informacje o służebnościach gruntowych mających wpływ na zagospodarowanie gruntów, zlokalizowanych w granicach projektowanej inwestycji	Nie badano działu III księgi wieczystej
Data 13.02.2021 r.	
Geodezyjne	
mgr inż. Czesław Owczarczyk	
09-500 Gostynin, ul. Prusa 4	
NIP 971-016-01-35, REGON 610164270	
tel. 503 427 152, zaxw. 995	
Geodeta uprawniony	
mgr inż. Czesław Owczarczyk	
Zaśw. nr 8951	
Nazwa/ imię i nazwisko wykonawcy	
Imię i nazwisko, nr uprawnień	

Poświadczam się, że niniejszy dokument został opracowany w wyniku prac geodezyjnych i kartograficznych, których rezultaty zawiera operat techniczny wpisany do ewidencji materiałów państwowego zasobu geodezyjnego i kartograficznego.

STAROSTA SOCHACZEWSKI

Identyfikacja ewidencyjna: materiały geodezyjne - operat techniczny: P.1428

2019. 8.15

05.04.2019

Sochaczew, dn. 05.04.2019

Imię, nazwisko i podział osoby reprezentującej organ:

Z up. STAROSTY

Izabela Tworkowska

Inspektor

w Wydziale Geodezji, Kartografii, Katastru i Gospodarki Hierarchizacji

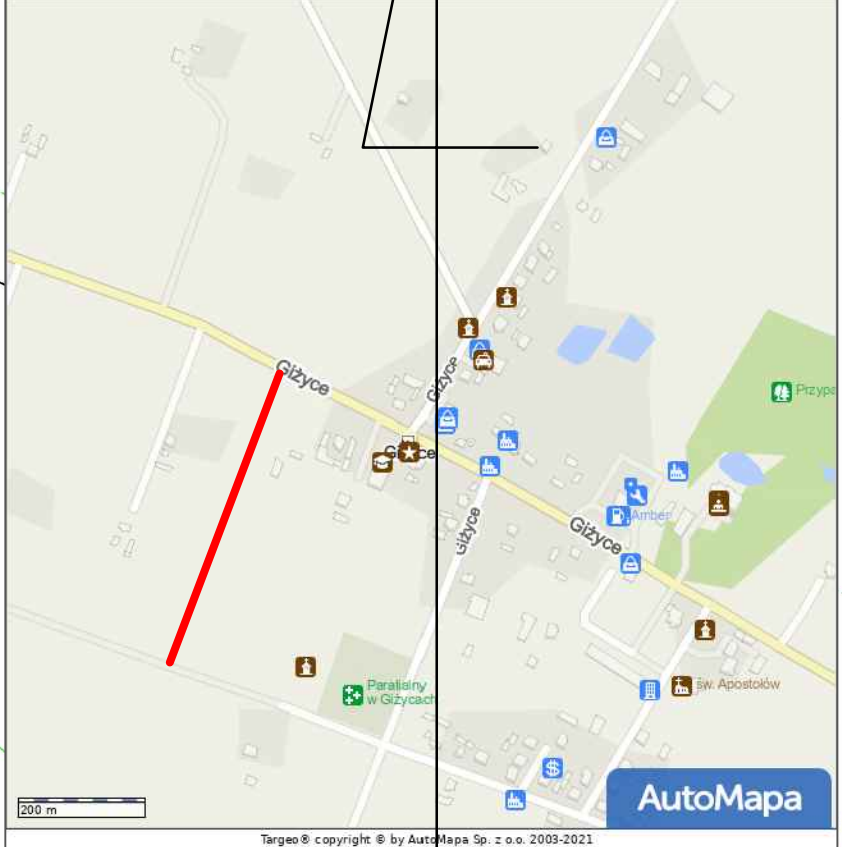

ORIENTACJA

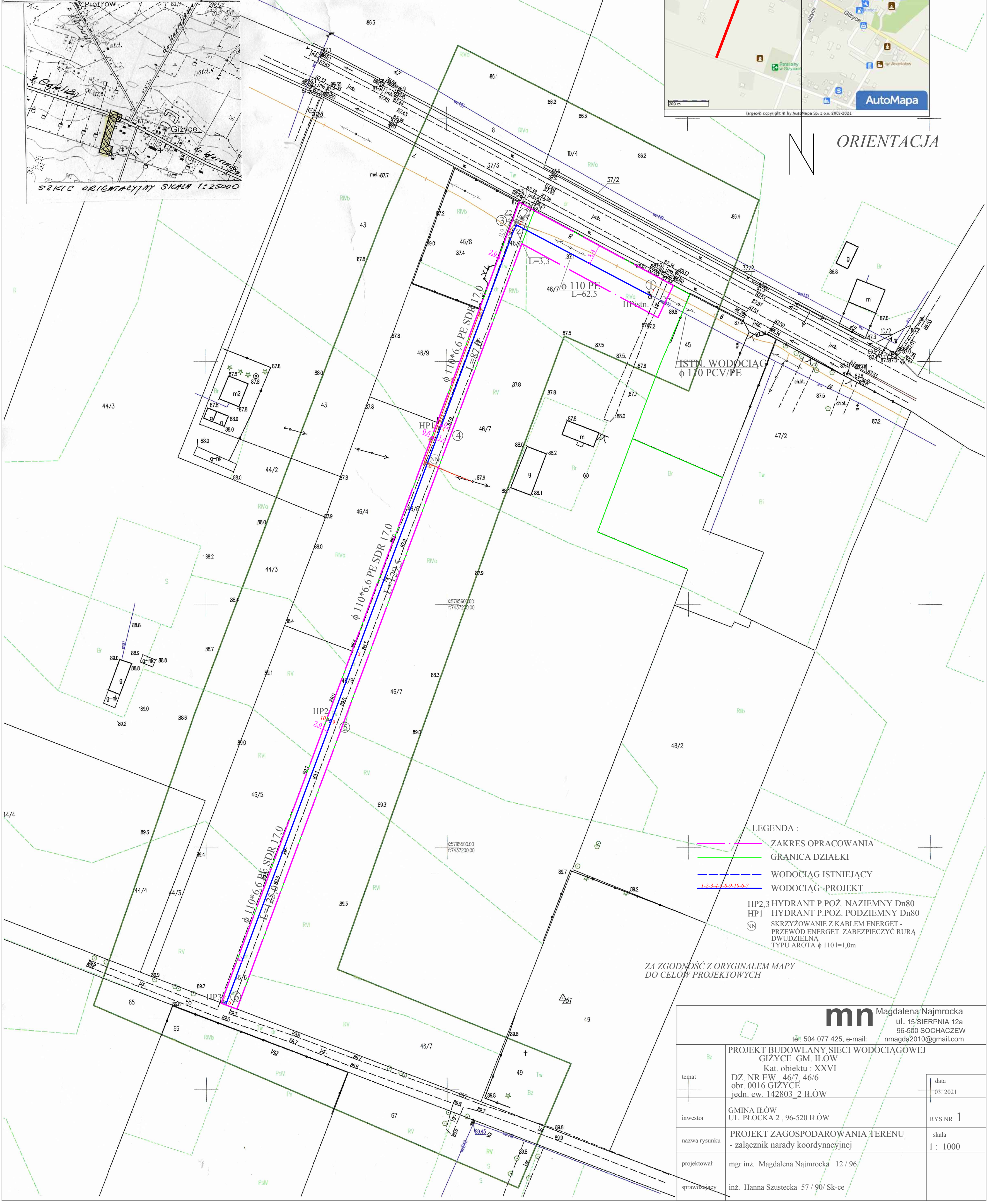

mn Magdalena Najmrocka	
ul. 15 SIERPNIA 12a	
96-500 SOCHACZEW	
tel. 504 077 425, e-mail: nmagda2010@gmail.com	
PROJEKT BUDOWLANY SIECI WODOCIAŁOWEJ	
GIZYCE, GM. ILÓW	
Kat. obiektu : XXVI	
DZ. NR EW. 46/7, 46/6	
obr. 0016 GIZYCE	
jedn. ew. 142803_2_ILÓW	
teropat	data
inwestor	03. 2021
nazwa rysunku	RYS NR 1
projektował	mgr inż. Magdalena Najmrocka 12 / 96
sprawdzał	inż. Hanna Szustecka 57 / 90 / Sk-ce